

# “美丽工坊”申报表

申报机构名称 \_\_\_\_\_ (单位盖章)

申报机构负责人 \_\_\_\_\_ 廖渊

申报单位 \_\_\_\_\_ 重庆蓝之韵文化传播有限公司

联系人及电话 \_\_\_\_\_ 盛玉 18696961855

填表日期 \_\_\_\_\_ 2024年10月25日

2024年7月制

一、基本信息			
单位名称	重庆蓝之韵文化传播有限公司		
通讯地址	重庆市武隆区羊角街道万宝路67号	邮编	408500
法定代表人	廖渊	统一社会信用代码	91500156MA7F6BCU8A
联系人	盛玉	联系电话	18696961855
成立时间	2021年	职工人数	18
安置残疾妇女人数	8	年培训残疾妇女人次	32
安置残疾人数	18	年培训残疾人人人次	80
带动居家灵活就业的残疾妇女人数		22	
<b>二、附件材料目录(需附页)</b> 1. 机构简介(包括机构发展历程, 经营状况, 产品特点, 培训、安置和带动残疾妇女就业增收的亮点, 发展愿景, 获得的奖励及荣誉称号等, 1500字以内) 2. 安置残疾妇女的花名册及残疾人证复印件 3. 产品图片(需提供高清电子版照片) 4. 残疾妇女培训就业图片			
区县(自治县)残联审核意见		区县(自治县)妇联审核意见	
单位公章 年 月 日		单位公章 年 月 日	

# 重庆蓝之韵文化传播有限公司简介

## 一、发展历程

重庆蓝之韵文化传播有限公司成立于2021年，前身是浩口仡佬族蜡染非遗扶贫工坊，2010年开始运营，注册资金35万元，公司经营范围：艺术品进出口、人力资源服务、工艺美术品及收藏品零售、非物质文化遗产保护、工艺美术品及礼仪用品制造、非遗培训等。公司主要以武隆旅游的大流量为背景，以景区非遗展馆+非遗研学体验+非遗市集售卖的经营模式来运营。

公司还成立了含设计、生产、管理、销售等多个部门组织。目前有培训基地、非遗工坊3个：位于羊角街道万宝路的羊角蜡染展示培训基地，占地面积420m<sup>2</sup>，和位于浩口乡政府广场的浩口蜡染非遗工坊占地面积300m<sup>2</sup>。位于世界最美乡村“荆竹村”村委会蜡染非遗工坊占地面积300m<sup>2</sup>。以及自营非遗展示售卖点2个：位于AAAAA级景区天生三桥的蜡染体验点以及位于重庆磁器口古镇的产品售卖点。同时在重庆三峡黄金邮轮、重庆乐和乐都等地均由产品入驻。年销售额300余万元。

近年来在市残联、区残联、区妇联、区文旅委、区人社局等部门的带动下，先后获评了“东西协作市级非遗工坊”“区级技能大师工作室”重庆市武隆区残疾人职业技能培训基地”“蓝之韵仡佬族蜡染微笑工坊”“武隆区非物质文化遗产传承基地”、“重庆市蜡染非遗传习所”“妇女微家”等称号。

## 二、经营状况

本公司起步于2012年，成立之初是以手工小作坊的方式在运营，组织当地残疾人和留守妇女就业，蜡染是板蓝根提取的植物染料，纯手工制作，人工成本较高，导致价格相对较高，受大环境影响及工业化产品严重冲击近年来有一定影响。但是蓝之韵文化传播公司不断研发、创新紧跟市场需求和步伐，通过抖音，淘宝等各大平台以及市内外的各种展销展示活动。得到很多国内外游客的喜爱，远销山东、泰国、新加坡等地。公司经营状况良好，产品种类逐年增加。

## 三、产品特点

蜡染，古称“蜡缬”，是我国古老的少数民族民间传统纺织印染手工艺，与绞缬（扎染）、夹缬（镂空印花）并称为古代三大印花技艺。蜡染技艺繁杂，需要制作者掌握纺织、印染、绘画等多种技能。蜡染产品在浸染的过程中，作为防染剂的蜡会因折叠开裂或自然龟裂，在布面上形成特殊的“冰纹”，这种“冰纹”使蜡染图案层次更加丰富，冰纹各有不同，就像人的指纹各不相同，这些工业难以复制的天然花纹展现出蜡染特有的清新自然之美，

也是蜡染不同于其它印染方式最主要的特点，也体现了我司文创产品四大风格：历史悠久，图案古朴，美观实用，民族色彩浓厚。

#### **四、培训安置和带动残疾妇女创业增收情况**

公司自成立以来已开展多期非遗技艺培训活动，共开展残疾人技能培训8期，培训了310余人次，安置残疾人18人，其中残疾妇女8人。安置残疾人待遇日工资不低于50元，月收入不低于1400元，辅助性就业年收入不低于4000元。2024年培训残疾人95人次，培训残疾妇女35人，共带动残疾人灵活就业50多人实现兼职增收，残疾人已成为公司蜡染制作技艺的能手，如舒悦、何保英、杨素荣等靠勤劳的双手和学到的技能制作出精美的蜡染产品，实现了自我价值。

#### **五、发展愿景**

公司后期将开设针对不同人群、不同年龄层涵盖传统传统技艺、传统民俗、传统美食等数十项市级非遗体验项目。未来，公司将以武隆蜡染为试点，继续深化产业联动、市场开拓，加强人才建设，在推动非遗焕发新光彩的同时，实现更高质量就业。加强产品的宣传、市场营销、不断扩大社会知名度和影响力，研发新产品，打造成市级、乃至全国残疾人妇女培训就业基地，帮助更多的残疾人妇女通过劳动实现就业梦想，创造美好生活。

# 残疾人花名册

## 重庆蓝之韵文化传播有限公司安置残疾妇女花名册

序号	姓名	性别	年龄	手机	残疾证号	地址	残疾详情	备注
1	何保英	女	53	13274079297	51232619711220492643	重庆市武隆区羊角镇花园街	肢体三级	
2	段小娅	女	39	13709478512	50023219850225002343	重庆市武隆区巷口镇万银村	肢体三级	
3	黄杰	女	29	17358400647	50023219950504744762	重庆市武隆区巷口镇芙蓉中路71号	精神二级	
4	舒悦	女	30	17726621581	50023219941110132643	重庆市武隆区土坎镇五龙村新民组22号	肢体三级	
5	李政億	女	19	13996749656	50023220050515772171	重庆市武隆区白马镇灵山村蔡家湾组	多重一级	
6	谢春红	女	50	15123614429	51232619730101436344	重庆市武隆区羊角街道羊角碛社区朝阳东路	肢体四级	
7	杨素荣	女	41	15923695431	50023219830925164944	重庆市武隆区江口镇花园村杨家托组	肢体四级	
8	吕晶晶	女	23	17383067651	50023220010203344172	重庆市武隆区仙女山街道桃园村大河组24号	多重二级	

# 残疾人证









姓名 李政億  
证号 50023220050515772171  
发证日期 2020/05

重庆市残疾人联合会 制发 服务电话 12385



中华人民共和国  
残疾人证



姓名 黄杰  
证号 50023219950504744762  
发证日期 2020/10

重庆市残疾人联合会 制发 服务电话 12385







 姓 名 谢春红  
证 号 51232619730101436344  
发证日期 2020/08

重庆市残疾人联合会 制发      服务电话 12385



中华人民共和国  
残 疾 人 证

 姓 名 杨素荣  
证 号 50023219830925164944  
发证日期 2021/06

重庆市残疾人联合会 制发      服务电话 12385







# 产品照片









# 残疾妇女就业照片













# 残疾妇女培训的照片







# 获得的称号





磁器口门店



花鸟市场门店





## 浩口广场工坊

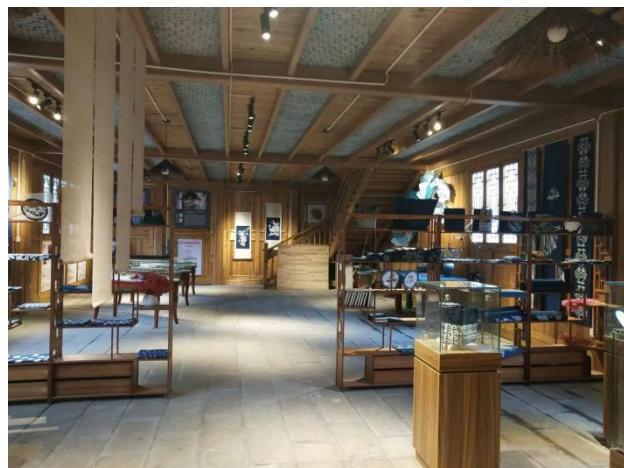

## 羊角古镇工坊

